

ΑΝΤΙΓΡΑΦΟΣ ΤΕΛΕΣ ΕΠΙΧΕΙΡΗΣΙΑΚΗΣ ΔΙΑΧΕΙΡΗΣΗΣ

ΔΥΝΑΜΕΙΣ ΑΠΗΛΕΞΗΣ 40.12.15

Επαρχία : 5 ΛΕΜΕΣΟΣ

Αριθμός Εγγραφής

0/24412

Δήμος/Κοινότητα : 227 ΠΙΣΣΟΥΡΙ

Ενορία : 00

Αναφορά Κτηματικού Σχεδίου

Τοποθεσία : ΜΑΓΥΡΟΥΣ

Φύλλο : 57

Διεύθυνση :

Σχέδιο : 05

Εκταση : Δεκάρια : 12 Τετρ. Μέτρα : 041

Τμήμα : 0

Εύνορα : Όπως φαίνονται στο επίσημο Κτηματικό σχέδιο

Τεμάχιο : 690

Κλίμακα : 1:5000

ΣΤΟΙΧΕΙΑ ΙΔΙΟΚΤΗΤΗ ΚΑΙ ΣΥΜΦΕΡΟΝ

Διακριτικός Αριθμός	Όνομα και Διεύθυνση	Μερίδιο
		ΟΛΟ

Ημερομηνία Εγγραφής : 07/11/1996

Αριθμός φακέλου : 5/Δ/7935/1996

ΠΕΡΙΓΡΑΦΗ ΑΚΙΝΗΤΗΣ ΙΔΙΟΚΤΗΣΙΑΣ

ΧΩΡΑΦΙ

ΕΛΙΕΣ : 3

Αγοραία Αξία 01/01/1980 : €12.301,93

01/01/2013 : €448.500,00

ΣΗΜΕΙΩΣΕΙΣ

ΔΙΚΑΙΩΜΑΤΑ / ΔΟΥΛΕΙΕΣ

Με Δικαίωμα διαβάσεως πλάτους 1,85 μέτρων κατά μήκος του νοτίου συνόρου (Α2419/1983) (Αρ. φακέλου 5/ΑΕΔ/507618/1980). Υποκείμενο ακίνητο: Αρ.Εγγραφής 0/24727 φύλλο 57 σχέδιο 05 τμήμα 0 τεμάχιο 694 ΛΕΜΕΣΟΣ, ΠΙΣΣΟΥΡΙ,

Με Δικαίωμα διαβάσεως πλάτους 1,85 μέτρων κατά μήκος του βόρειου συνόρου (Α2419/1983) (Αρ. φακέλου 5/ΑΕΔ/507619/1980). Υποκείμενο ακίνητο: Αρ.Εγγραφής 0/24728 φύλλο 57 σχέδιο 05 τμήμα 0 τεμάχιο 693 ΛΕΜΕΣΟΣ, ΠΙΣΣΟΥΡΙ,

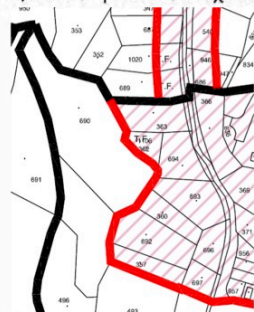

Ημερομηνία Έκδοσης:



14/08/2015 Για Διευθυντή Τμήματος Κτηματολογίου και Χωρομετρίας.

ΠΟΛΕΟΔΟΜΙΚΗ ΖΩΝΗ : Η6, ΚΑΤΟΙΚΙΑ  
ΔΟΜΗΣΗ : 20% ΚΑΛΥΨΗ: 20% ΟΡΟΦΟΙ : 2 ΥΨΟΣ : 8,3Μ

ΕΚΤΟΣ ΟΡΙΩΝ ΑΠΟΧΕΤΕΥΤΙΚΟΥ

ΑΞΙΑ 2013 : €448.500

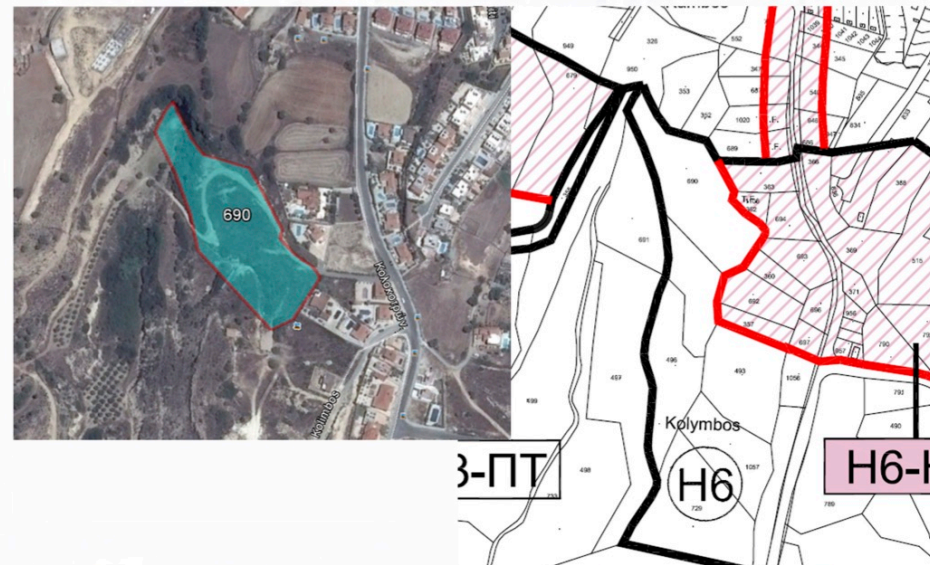
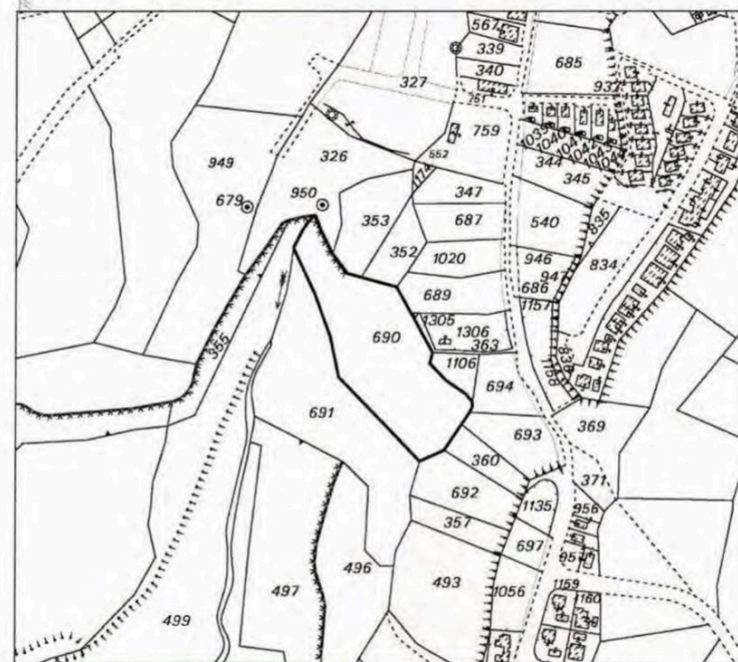

Βλέπετε τις σημειώσεις στην τελευταία σελίδα.